

Lähetä tilaus  
ja kuvat

Hoito-  
suunnitelma

Hoito-  
suunnitelman  
hyväksyminen

Tuotanto

Toimitus

## VAIHE 1 Röntgenkuvat



Lateraalikallokuva  
(valinnainen)



Panoraamakuva edestä

## VAIHE 2 Extraoraalikuvat

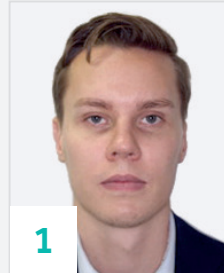

Lähikuva edestä

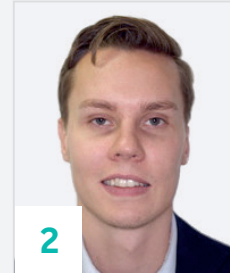

Lähikuva hymyile-  
västä potilaasta

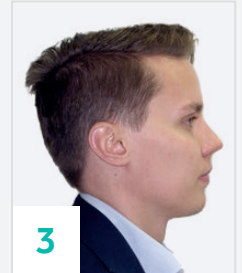

Profilikuva

## VAIHE 3 Intraoraalikuvat



Intrabukkaalikuva huulen-  
pitimen avulla: Hampaat  
yhdessä 45 asteen kul-  
masta vasemmalta.



Intrabukkaalikuva huulen-  
pitimen avulla: Hampaat  
yhdessä edestäpäin.



Intrabukkaalikuva huulen-  
pitimen avulla: Hampaat  
yhdessä 45 asteen kul-  
masta oikealta.



Okklusaalinäkymä peilin  
avulla yläleuasta.



Okklusaalinäkymä peilin  
avulla alaleuasta.

## VAIHE 4 Jäljennös

### Perinteinen jäljennös:

Ota jäljennös silikonilla tai putilla. Ota myös normaali purentaindeksi. Aseta jäljennökset ja purentaindeksi tiiviiseen muovipussiin ja pussi Lumi-laatikkoon.

### Digitaalinen jäljennös:

Ota intraoraaliskannaus ja kuva keskipurennasta ja lähetä ne meille 3Shapella, Sironalla tai STL:nä.

## VAIHE 5 Tilaus

Tee tilaus Lumi Dentalin tilausjärjestelmässä ja liitä tilaukseen kaikki kuvatiedostot.